«Читаем умные книги»

Книга-это воспитатель человеческих душ. Малыш растет, а это значит, что каждый день его ждет все больше новых впечатлений, он активно познает мир и совершает множество открытий. Получает все больше разнообразной информации необходимой ему для дальнейшего правильного физического, психического и умственного развития. Новые знания дети получают от окружающих их людей, в первую очередь от родителей, а также из книг.

С самого маленького возраста малышам нужно читать как можно больше книг. Очень важно, чтобы он полюбил это занятие. Книга может заинтересовать, как мальчишек, так и девчонок, главное найти такой вариант, который понравится ребенку. Учеными установлено, что ребенок, которому систематически читают, накапливает богатый словарный запас.

Читая вместе с мамой, ребенок активно развивает воображение и память. Именно чтение выполняет не только познавательную, эстетическую, но и воспитательную функцию. Поэтому, родителям необходимо читать детям книжки с раннего детства.

Существуют так называемые «умные» книги, где после прочтения можно будет разукрасить героя. Хороши книги – говорящие. По прочтению стихотворения или рассказа, можно услышать дополнительную информацию о животных и предметах окружения, или услышать как мычит корова, лает собака. Так же существует множество книг, которые помогут развивать речь ребенка, его познавательные способности.

Рекомендации по приобретению литературы:

1. Дети 2-3 лет любят книги с крупными картинками, любят их рассматривать. Тут на помощь приходят русские народные сказки: «Репка», «Колобок», «Курочка-Ряба», «Теремок».

Маленькому ребенку всегда легче воспринимать рассказ, чем чтение. Поэтому рассказывайте ему сказки своими словами и одновременно рассматривайте картинки к книжке.

На третьем году жизни словарный запас быстро увеличивается, и ребенку можно уже читать стихотворения. Познакомьте с творчеством А. Барто, З. Александровой.

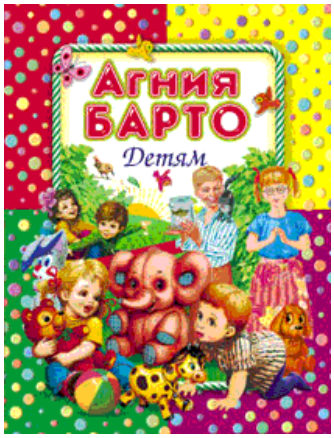

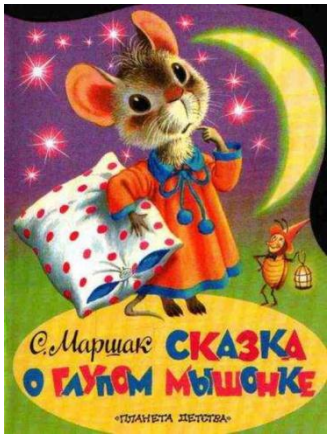

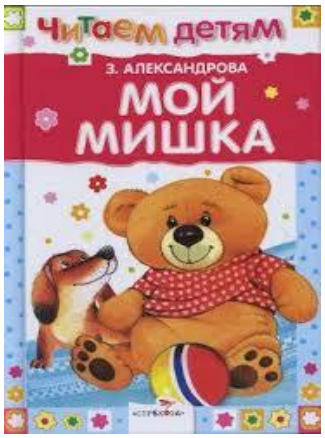

2. У детей 4-5 лет происходит активизация словарного запаса, идет развитие связной речи. Читая ребенку литературные произведения, нужно обращать внимание на отдельные слова и выражения. Можно учить пересказывать короткие тексты русских народных сказок. Потихоньку приступайте к заучиванию стихотворений. В этом возрасте можно знакомить ребенка со сказками зарубежных авторов, с богатырскими народными сказками, с рассказами о природе и животных, с творчеством К. Чуковского.

3. Для детей 6-7 лет среди всех жанров художественной литературы на первом месте всё еще сказки, только к народным добавляются и авторские. Поэтому их можно познакомить с творчеством Эдуарда Успенского, со смешными рассказами Н. Носова. Детям 6-7 лет следует покупать яркие книги с крупным шрифтом и множеством красивых картинок, сюжет книги должен быть интересным, чтобы ребенку захотелось дочитать до конца. Книга в таком возрасте должна доставлять удовольствие. Выбирая книгу, обращайте внимание на количество диалогов в произведениях, ведь вы сможете читать по ролям.

Для того чтобы ребенок полюбил книгу, родителям нужно сильно потрудиться.

Советы для родителей:

- Чаще говорите о ценности книги;
- Воспитывайте бережное отношение к книге, демонстрируя книжные реликвии своей семьи;
- Вы главный пример для ребенка, и если хотите, чтобы ваш ребенок читал, значит, стоит тоже некоторое время проводить с книгой;
- Посещайте вместе библиотеку, книжные магазины;
- Покупайте книги яркие по оформлению и интересные по содержанию;
- Радуйтесь успехам ребенка, а на ошибки не заостряйте внимание;
- Обсуждайте прочитанную книгу среди членов семьи;
- Рассказывайте ребенку об авторе прочитанной книги;
- Чаще устраивайте семейные чтения.

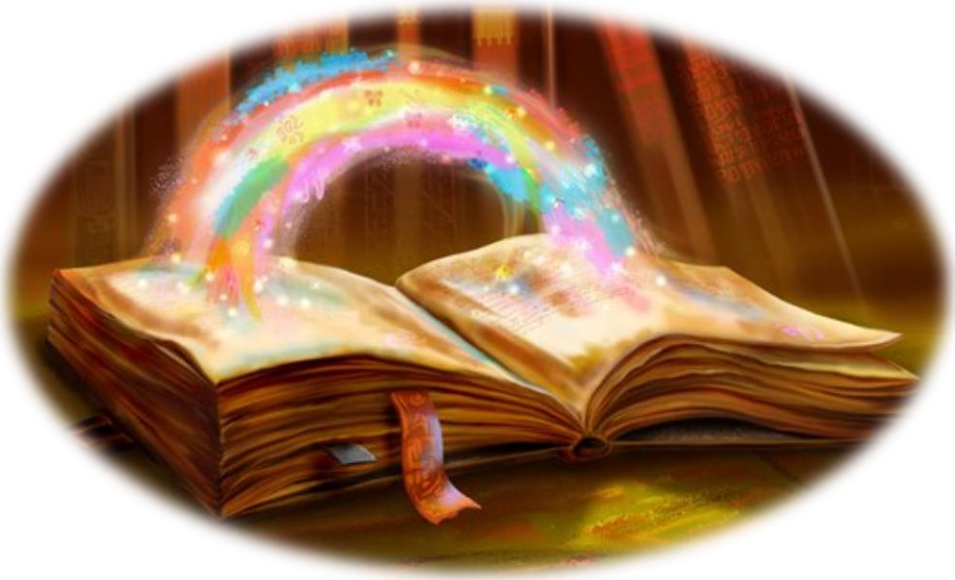

Совместным чтением вы открываете для своего ребенка интересный и красочный литературный мир. И помните, таким простым способом вы дарите своему ребенку огромное количество счастья и любви.

Подготовила воспитатель Коржова Т.С.